КАРТА ФУНКЦИОНАЛЬНЫХ ЗОН МУНИЦИПАЛЬНОГО ОБРАЗОВАНИЯ РЕБРИХИНСКИЙ СЕЛЬСОВЕТ РЕБРИХИНСКОГО РАЙОНА АЛТАЙСКОГО КРАЯ
МАСШТАБ 1 : 25 000

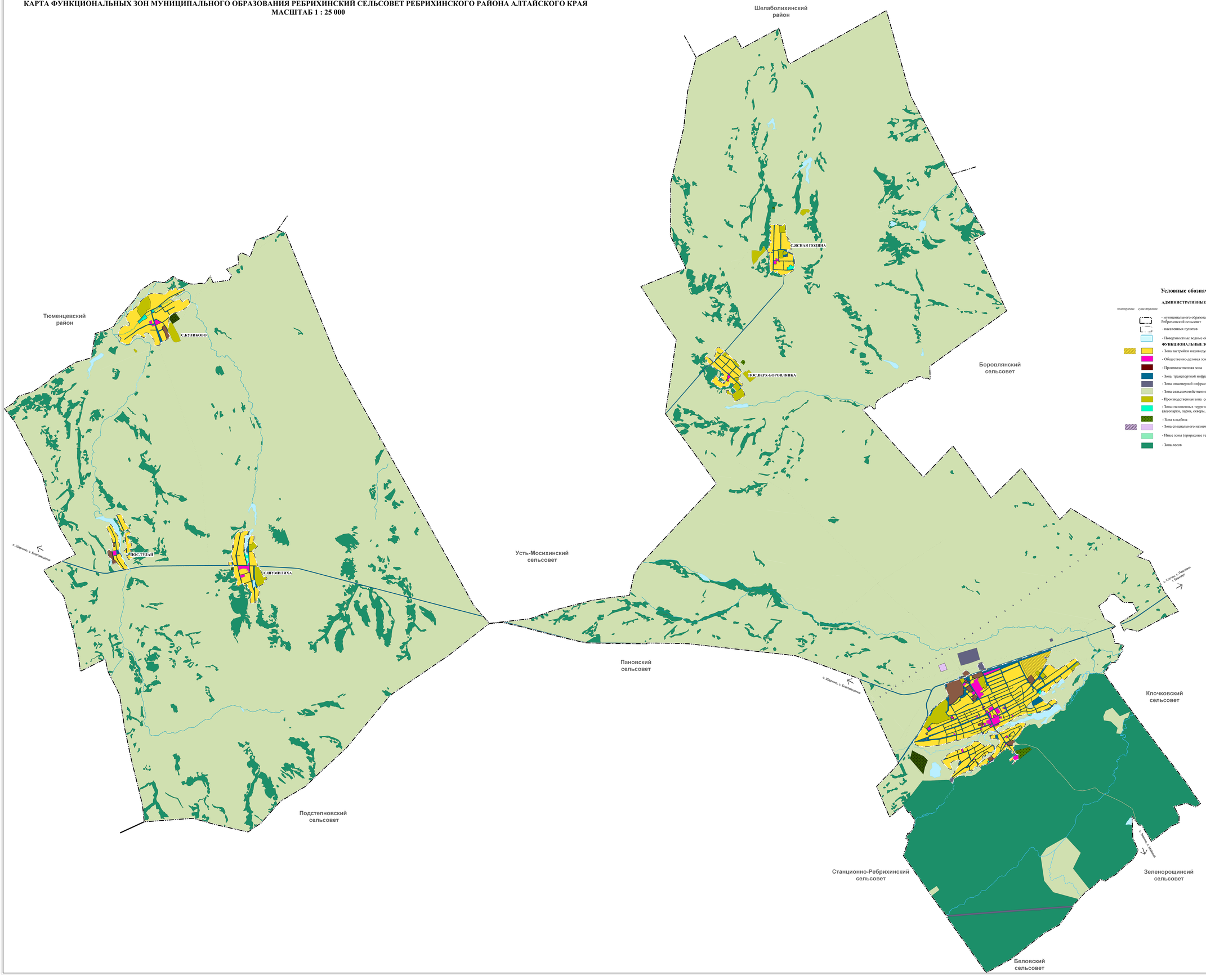

Условные обозначения

АДМИНИСТРАТИВНЫЕ ГРАНИЦЫ

планируемые существующие

- муниципального образования Ребрихинский сельсовет
- населенных пунктов
- Поверхностные водные объекты

ФУНКЦИОНАЛЬНЫЕ ЗОНЫ:

- Зона застройки индивидуальными жилыми домами
- Общественно-деловая зона
- Производственная зона
- Зона транспортной инфраструктуры
- Зона инженерной инфраструктуры
- Зона сельскохозяйственного использования
- Производственная зона сельскохозяйственных предприятий
- Зона озелененных территорий общего пользования (экопарки, парки, скверы, детские площадки)
- Зона кладбищ
- Зона специального назначения
- Иные зоны (природные территории)
- Зона лесов

							ВНЕСЕНИЕ ИЗМЕНЕНИЙ В ГЕНЕРАЛЬНЫЙ ПЛАН МУНИЦИПАЛЬНОГО ОБРАЗОВАНИЯ РЕБРИХИНСКИЙ СЕЛЬСОВЕТ РЕБРИХИНСКОГО РАЙОНА АЛТАЙСКОГО КРАЯ		
Изм.	Кол.уч.	Лист	N док.	Подпись	Дата			
Директор		Сотникова Л.В.					ПОЛОЖЕНИЕ О ТЕРРИТОРИАЛЬНОМ ПЛАНИРОВАНИИ	Стадия	Лист	Листов
Гл.архитект.		Бондаев Г.В.						ГП	11	24
Гл. спец.		Сотина С.В.								
Инженер							Карта функциональных зон муниципального образования Ребрихинский сельсовет Ребрихинского района Алтайского края Масштаб 1 : 25 000	ООО " Алтайгеодезия" г. Барнаул		